



मंगल का राशि परिवर्तन

KUNDALI EXPERT

For Better Future

2-Jun-21 To 20-Jul-21



Astrologer
KM SINHA



KM ASTROGURU PRIVATE LIMITED

B1-101, Block-E, Classic Residency Apartment, Raj Nagar Extension
Ghaziabad, Uttar Pradesh-201017 | L : +91-120-4732013 | www.kundaliexpert.com

BIRTH DETAILS (As Provided By User)

Name	Disha Sharma		
DOB	19-Nov-95	TOB	3:55
POB	Gorakhpur		

Whatsapp Number:

Email ID:

visit: www.kundaliexpert.com

KM ASTROGURU PVT LTD

E-mail: info@kundaliexpert.com

LAGNA KUNDALI

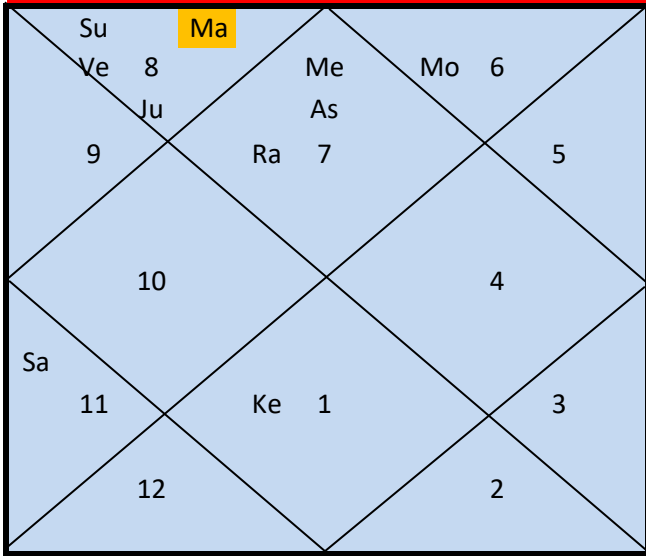

CHANDRA KUNDALI

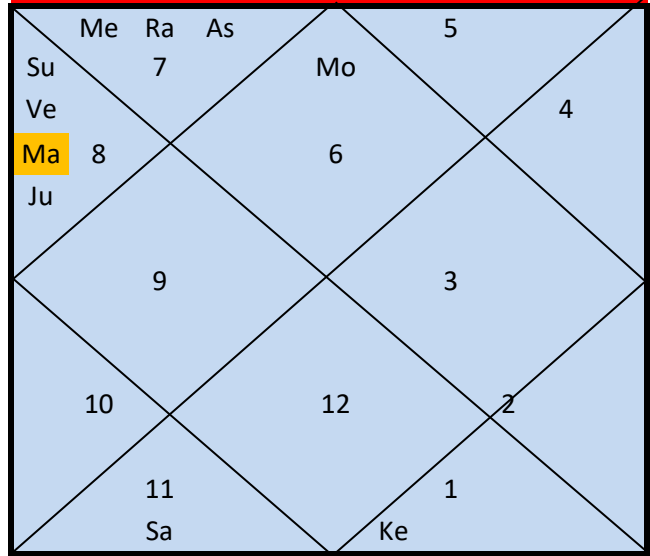

सूर्य का राशि परिवर्तन

2-Jun-21			to			20-Jul-21		
Su	वृषभ	17 D	Ke	8	6	Su	कर्क	3 D
Mo	कुम्भ	19 D	9	7	5	Mo	वृश्चिक	13 D
Ma	कर्क	0 D	10	As	Ma	कर्क	29 D	
Me	मिथुन	0 0	11	Sa	4	Me	मिथुन	0 0
Ve	मिथुन	5 0	12	1	3	Ve	सिंह	3 0
Sa	मकर	19 0	1	2	2	Sa	मकर	16 R
Ju	कुम्भ	7 0	2	3	Me	Ju	कुम्भ	6 0
Ra	वृषभ	16 R	3	Me	Ve	Ra	वृषभ	14 R
Ke	वृश्चिक	16 R	4	Ve	2	Ke	वृश्चिक	14 R

Mars entry point Mars aspects

Dasha Bal

Present Dasha **Ra** Present Antardasha **Ke** Pratyantar Dasha **Ve**

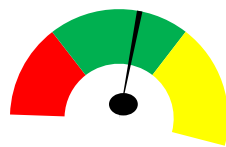

Dasha Days Rem **2658**

Antardasha Days Rem **304**

Pratyantar Dasha Rem **7**

ज्योतिष में मंगल ग्रह को सभी ग्रहों का सेनापति कहा जाता है। मंगल का राशि परिवर्तन 2-Jun-21
को प्रातः 7:17 पर कके राशि में होगा कके में मंगल नीच के हो जाते हैं

आपकी जन्म कुंडली में मंगल लग्न से द्वितीय भाव में वृश्चिक राशि में है
मंगल गोचर में आपके लग्न से दशम भाव में है

मंगल दक्षिण दिशा का मालिक होता है , पित्त का कारक और क्रूर ग्रह माना जाता है

	Start	End	नक्षत्र	स्वामी
1	2-Jun-21	7-Jun-21	पुनर्वसु	गुरु
2	7-Jun-21	29-Jun-21	पुष्य	शनी
3	29-Jun-21	20-Jul-21	आश्लेषा	बुध

कके में मंगल का राशि परिवर्तन

आपको लग्न कुंडली मंगल को मे इसको निम्न बल प्राप्त है

	बल का प्रकार	बल प्राप्त (%)	सर्वोत्तम/औसत /मध्यम /कम
1	स्थान बल	47.35837191	औसत
2	काल बल	35.34658384	मध्यम
3	दिशा बल	12.95802469	कम
4	चेष्टा बल	94.72790444	सर्वोत्तम
5	द्विग बल	-11.875	कम
6	नेसांगिक बल	28.57	मध्यम

आपके लग्न कुंडली में मंगल का प्रभाव

आपकी कुंडली में मंगल लग्न से दूसरे धन स्थान में स्वयं अपनी राशि पर स्वक्षेत्री होकर बैठा है तो धन की शक्ति में रोजगार के मार्ग से वृद्धि करेगा और धन का स्थान बन्धन का कार्य भी करता है, इसलिये स्त्री पक्ष में संकट एवं घिराव सा पायेगा और कुटुम्ब की शक्ति रहेगी किन्तु गृहस्थ सुख में कमी रहेगी और चौथी शत्रु दृष्टि से संतान स्थान को शत्रु शनि की कुम्भ राशि में देख रहा है, इसलिये संतान पक्ष में कुछ बाधा एवं शक्ति पायेगा और विद्या बुद्धि के मार्ग में कुछ त्रुटि युक्त मार्ग शक्ति रहेगी तथा सातवीं दृष्टि से सामान्य शत्रु शुक की वृषभ राशि में पुरातत्व को देख रहा है, इसलिये आयु तथा पुरातत्व की कुछ शक्ति पायेगा और आठवीं दृष्टि से भाग्य एवं धर्म स्थान को मित्र बुध मिथुन राशि में देख रहा है, इसलिये भाग्य की वृद्धि पायेगा तथा स्वार्थ धर्म का पालन करेगा।

	Birth	Transit
सूर्य	19	18
चंद्र	25	36
मंगल	48	10
बुध	8	29
गुरु	19	49
शुक्र	12	33
शनी	22	51

All values in percentage



स्वास्थ्य

2-Jun-21 से 7-Jun-21	से	7-Jun-21	मंगल का गोचर	पुनर्वसु
नक्षत्र में होगा	अतः स्वास्थ्य	अति उत्तम रहेगा		
7-Jun-21 से 29-Jun-21	से	29-Jun-21	मंगल का गोचर	पुष्य
नक्षत्र में होगा	अतः स्वास्थ्य	सामान्य रहेगा		
इसके बाद मंगल	आश्लेषा	नक्षत्र में प्रवेश करेगा	इस नक्षत्र में	
स्वास्थ्य में उतार	-चढ़ाव	लगा रहेगा		

धन लाभ / वित्त विचार



आपकी कुंडली में धन का मालिक मंगल लग्न से द्वितीय भाव में उपस्थित है और गोचर में दशम भाव में भ्रमण कर रहा है

नीच के मंगल का गोचर धन स्थान सेनवम भाव में हो रहा है | अतः भाग्य का सहयोग प्राप्त होगा और इस कारण से धन की प्राप्ति आप कर पाएंगे पिता का पूर्ण सहयोग आपको मंगल के गोचर के कारण मिलेगा

व्यापार और कार्य व्यवसाय

आपकी कुंडली में कार्य और व्यवसाय का मालिक चन्द्रमा लग्न कुंडली में द्वादश भाव और गोचर में पंचम भाव में भ्रमण कर रहा है

नीच के मंगल का गोचर आपके दशम स्थान से अष्टम भाव में हो रहा है और नौकरी व्यवसाय में इतना ना कोई भी काम नहीं बनेगा और किसी भी कार्य को पूर्ण करने में कुछ अवरोध उत्पन्न हो सकता है आपको इस समय अपना धैर्य बनाकर रखना चाहिए और लगातार मेहनत करते रहना चाहिए



प्रत्येक दिन के कार्य और व्यवसाय के लिए दैनिक राशिफल अवश्य देखें

शिक्षा



आपकी कुंडली में शिक्षा का मालिक **शनि** है और लग्न कुंडली में पंचम भाव में है और गोचर में **चतुर्थ भाव** में है

मंगल का राशि परिवर्तन आपके शिक्षा के लिए नीच के मंगल का गोचर आपको कई बार शिक्षा से ध्यान भटका सकता है और आपको योगा या गुरु का बीज मंत्र लगातार करते रहना चाहिए जिससे कि आप शिक्षा पर केंद्रित हो सके

गोचर के मंगल का आप पर प्रभाव

Disclaimer: During Travel follow COVID19 guidelines

आपकी कुंडली में मंगल लग्न से दसवें केन्द्र पिता एवं राज्य स्थान में नीच का होकर चन्द्रमा की राशि पर बैठा है तो पिता स्थान में हानि करेगा तथा राजसमाज में मान प्रतिष्ठा की कमी पायेगा और कारबार के मार्ग में पूरी उन्नति नहीं कर सकेगा तथा कुछ परतंत्रता युक्त कर्म से कार्य करेगा और धन एवं रोजगार की कमजोरी रहेगी तथा कुटुम्ब में कुछ अशांति रहेगी और स्त्री पक्ष में भी कुछ क्लेश एवं कूछ कमी के कारण प्राप्त रहेंगे तथा चौथी मित्र दृष्टि से देह के स्थान को सामान्य शत्रु शुक्र की तुला राशि में देख रहा है, इसलिये देह में कुछ कमजोरी और कुछ मान प्राप्त करेगा और सातवीं उच्च दृष्टि से माता एवं भूमि के स्थान को शनि की मकर राशि में देख रहा है, इसलिये मातृ स्थान एवं भूमि स्थान की शक्ति पायेगा और आठवीं शत्रु दृष्टि से संतान एवं विद्या स्थान को शनि की कुम्भ राशि में देख रहा है, इसलिये संतान पक्ष में कुछ वैमनस्य प्राप्त करेगा और बुद्धि की शक्ति से स्वार्थ पूर्ण और नीरसता युक्त बातें करेगा।

हर तरफ बाढ़ का कहर होगा?

प्राकृतिक आपदाएँ जारी है! #Red Alert

26 May

ASTROLOGER KM SINHA
098-183-183-03

आखिर कब कोरोना के केस में गिरावट देखने को मिलेगा?

कोरोना की तीसरी लहर कब और कितनी खतरनाक?

ASTROLOGER KM SINHA

Covid19 Prediction Update

Silver पर 2021 की 36वीं भविष्यवाणी सत्य हुई

ASTROLOGER KM SINHA
098-183-183-03

Get 3 Days Free Classes
Learn More Astrology Courses

Register Now
09818318303

आपका ये राशि परिवर्तन मंगलमय हो



KM SINHA
World Famous
- ASTROLOGER -

VISITING CENTER (INDIA)

Mumbai, Delhi, Kolkata, Chennai, Ahmedabad
Bhubneshwar, Chandigarh, Lucknow,
Jaipur, Gorakhpur, Ghaziabad, Bangalore, Hyderabad

VISITING CENTER (ABROAD)

Indonesia, Australia
Philippines, USA, UK

KUNDALI EXPERT

B1-101, Block E, Raj Nagar Extension, Ghaziabad 201017

Contact us : 98-183-183-03

Follow us:    