



# शनि का राशि परिवर्तन

## KUNDALI EXPERT

For Better Future

24-Jan-20 To 29-Apr-22



Astrologer  
**KM SINHA**



### KM ASTROGURU PRIVATE LIMITED

B1-101, Block-E, Classic Residency Apartment, Raj Nagar Extension  
Ghaziabad, Uttar Pradesh-201017 | L : +91-120-4732013 | www.kundaliexpert.com

#### BIRTH DETAILS ( As Provided By User)

Name	Disha Sharma		
DOB	19-Nov-95	TOB	3:55
POB	Gorakhpur		

Whatsapp Number:

Email ID:

visit: [www.kundaliexpert.com](http://www.kundaliexpert.com)

KM ASTROGURU PVT LTD

E-mail: [info@kundaliexpert.com](mailto:info@kundaliexpert.com)

**LAGNA KUNDALI**

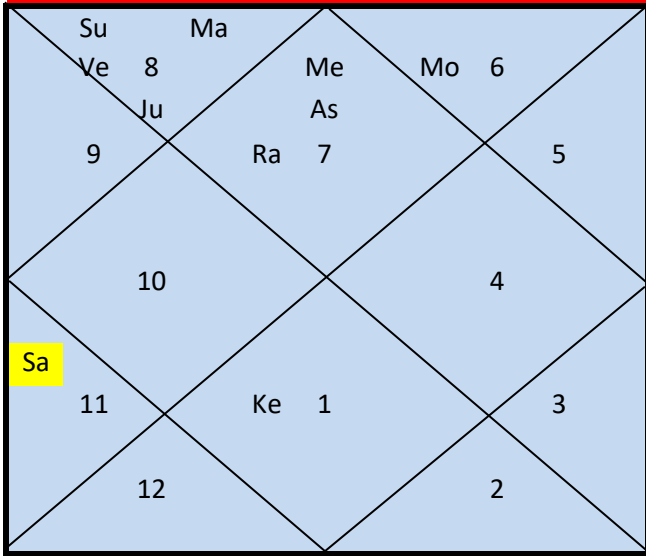

**CHANDRA KUNDALI**

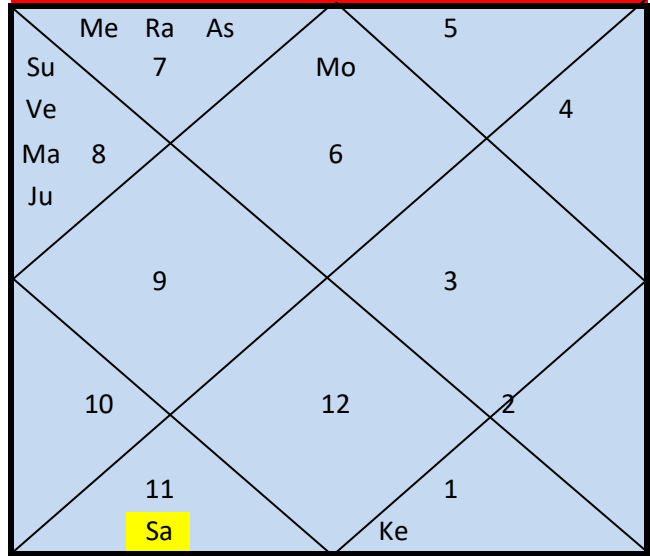

**शनी का राशि परिवर्तन**

24-Jan-20 to 29-Apr-22

24-Jan-20

Su	10	10	D
Mo	10	13	D
Ma	8	20	D
Me	10	20	D
Ve	11	13	D
Sa	10	0	D
Ju	9	18	D
Ra	3	12	R
Ke	9	12	R

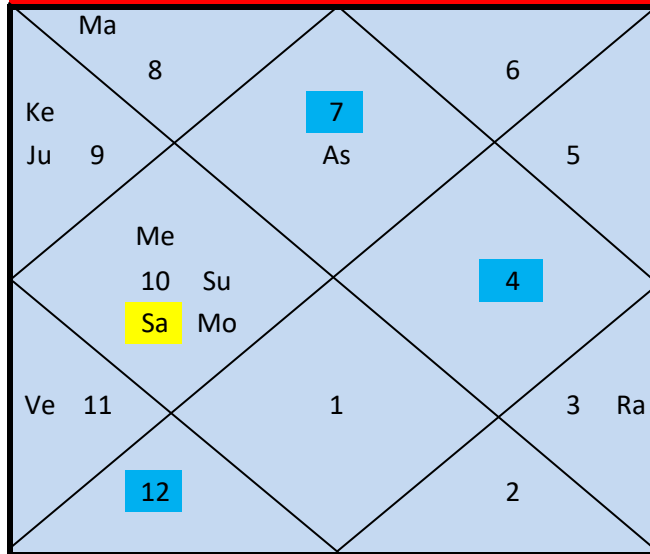

29-Apr-22

Su	1	15	D
Mo	1	7	D
Ma	15	11	D
Me	15	10	D
Ve	12	2	D
Sa	11	0	D
Ju	12	3	D
Ra	1	29	R
Ke	7	29	R

Saturn Entry Rashi



Saturn Aspect



**दशा बल**

Present Dasha **Ra**



Present Antardasha **Ke**

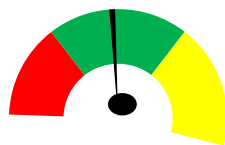

Pratyantar Dasha **Ve**

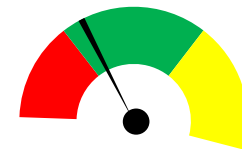

Dasha Days Rem **2656**

Antardasha Days Rem **302**

Pratyantar Dasha Rem **5**

न्यायकर्ता शनिदेव 24 जनवरी को अपनी स्वराशि मकर में प्रवेश करने जा रहे हैं। इस दिन एक संयोग भी बन रहा है। करीब 150 साल बाद मौनी अमावस्या के दिन शानि का राशि परिवर्तन होने जा रहा है। शानि एक राशि में ढाई साल तक विराजमान रहते हैं।

आपकी जन्म कुंडली में शनी लग्न से पंचम भाव में कुम्भ राशि में है  
शनी गोचर में आपके लग्न से चतुर्थ भाव में है  
ज्योतिष में शनी पश्चिम दिशा का मालिक है और वात के लिए जाना जाता है | वायु तत्व है

शनिदेव 24 जनवरी 2020 से 21 जनवरी 2021 तक उत्तराषाढा नक्षत्र में रहेंगे। 22 जनवरी 2021 से 17 फरवरी 2022 तक श्रवण नक्षत्र में रहेंगे। इसके बाद 29 अप्रैल 2022 तक धनिष्ठा नक्षत्र मकर में रहेंगे। यहां से 12 जुलाई 2022 तक कुंभ में। 12 जुलाई 2022 से 17 जनवरी 2023 तक मकर में रहेंगे। 17 जनवरी 2023 से पुनः कुंभ राशि व धनिष्ठा नक्षत्र में विराजमान रहेंगे।

### मकर में शनी का राशि परिवर्तन

आपकी लगन कुंडली शनी को निम्न बल प्राप्त है

	बल का प्रकार	बल प्राप्त (%)	सर्वोत्तम/औसत /मध्यम /कम
1	स्थान बल	23.06018519	कम
2	काल बल	33.00258988	मध्यम
3	दिशा बल	79.81975309	सर्वोत्तम
4	चेष्टा बल	47.15995133	औसत
5	द्विग बल	-7.5	कम
6	नैसर्गिक बल	14.285	कम

### आपके लग्न कुंडली में शनी का प्रभाव

आपकी कुंडली में शनि लग्न से – पाँचवें त्रिकोण संतान एवं विद्या के स्थान पर स्वयं अपनी राशि में स्वक्षेत्री बैठा है तो संतान पक्ष में शक्ति पायेगा तथा विद्या – बुद्धि से सुख शक्ति प्राप्त करेगा और मातृ स्थान का एवं भूमि स्थान का सुख मिलेगा तथा वाणी के द्वारा गम्भीर प्रभावशाली बातें करेगा और तीसरी नीच दृष्टि से स्त्री एवं रोजगार के स्थान को मंगल की मेष राशि में देख रहा है, इसलिये स्त्री पक्ष में कुछ मतभेद एवं कुछ कष्ट के कारण प्राप्त होंगे और रोजगार के मार्ग में कुछ परेशानियों से कार्य संचालित होगा तथा गृहस्थ भोगादिक पक्ष में कुछ त्रुटि रहेगी और सातवीं शत्रु दृष्टि से लाभ स्थान को सूर्य की सिंह राशि में देख रहा है, इसलिये आमदनी के मार्ग में कुछ अरुचिकर रूप से सफलता मिलेगी और दसवीं शत्रु दृष्टि से धन भवन एवं कुटुम्ब स्थान को मंगल की वृच्छिक राशि में देख रहा है, इसलिये धन के कोष में कुछ त्रुटि युक्त सुख का अनुभव करेगा और कुटुम्ब के पक्ष में कुछ मतभेद रहेगा, किन्तु बुद्धि में आनन्द मानेगा ।

## वक्री शनी का आप पर प्रभाव

Prediction From 23rd May 2021 to 11th October 2021

क्या इस समय आपके राशि पर शनी की साढ़ेसाती चल रही है ?

जब शनि किसी जातक की जन्मराशि से द्वादश अथवा प्रथम या द्वितीय स्थान में हों तो यह स्थिति शनि की साढ़ेसाती कहलाती है।

आपकी राशि पर शनी की साढ़ेसाती नहीं चल रही है

यदि शनी की साढ़ेसाती चल रही है तो इसका क्या प्रभाव होगा ?

आपकी कुंडली के अनुसार शनी की साढ़ेसाती विभिन्न चरणों में निम्न प्रभाव देगा  
के लिए सत्य है , आगामी साढ़ेसाती का प्रभाव अलग होगा

यह प्रभाव वर्तमान साढ़ेसाती

चरण	1	बहुत नकरात्मक प्रभाव
चरण	2	मध्यम प्रभाव
चरण	3	मिश्रित परिणाम

क्या इस समय आपकी राशि पर शनि की ढैया चल रही है ?

जन्म चंद्र से जब गोचर का शनि चौथे अथवा आठवें भाव में गोचर करता है तब शनि की ढैय्या शुरू होती है।

आपके राशि पर शनी की ढैया नहीं चल रही है

शनी की साढ़ेसाती या ढैया चलने पर क्या उपाय करना चाहिए

- 1 सुन्दरकाण्ड या हनुमान चालीसा का लगातार पाठ करें.
- 2 संभव हो तो पीपल के पेड़ के नीचे बैठकर 108 बार शनि मंत्र का जाप करें
- 3 प्रत्येक शनिवार पीपल वृक्ष के नीचे सूर्योदय से पहले कड़वे तेल का दीपक जलाएं, फिर कच्चा दूध अर्पित करें.
- 4 शुक्रवार की रात्रि में थोड़े काले तिल पानी में भिगो कर शनिवार की सुबह इन्हें पीसकर, गुड़ में मिलाकर 8 लड्डू बनाएं और काले घोड़े खिलाएं. ऐसा आठ शनिवार तक करें.
- 5 मांस-मदिरा का सेवन करना छोड़ दें
- 6 हर शनिवार काली उड़द दाल, तिल, काले कपड़े आदि का गरीबों में बांटें.





स्वास्थ्य

आपकी कुंडली में शनि का गोचर आपके रोग ऋण शत्रु को परास्त कर सकता है वक्री शनी का प्रभाव काफी देर तक रहता है आपको ॐ नमः शिवाय का लगातार जाप करते रहना चाहिए | आपको रक्तचाप की समस्या हो सकती है

गोचर में वक्री शनि ग्रह आपके लिए मिश्रित परिणाम देने वाला है नौकरी व्यवसाय में आप पूरी ईमानदारी और लगन के साथ काम करेंगे और लगातार आपका आत्मविश्वास बढ़ेगा परंतु गुप्त शत्रु समय-समय पर आपको परेशान करने की कोशिश करेंगे इस समय आपको हनुमान चालीसा का पाठ करते रहना चाहिए या ओम नमः शिवाय का जाप करना चाहिए



कार्य और व्यवसाय



शिक्षा

वक्री शनि का शिक्षा और प्रतियोगी परीक्षाओं में मिश्रित परिणाम मिलना तय है और आपको इस समय लगातार परिश्रम करते रहना चाहिए और उदर संबंधित कुछ समस्याएं आपके शिक्षा को प्रभावित कर सकती है इस समय योगाभ्यास के साथ-साथ शिक्षा में लगातार परिश्रम करें

इस समय यात्रा से बचें और प्रेम प्रसंग में आ सफलता मिल सकती है आपको चाहिए इस समय केसर का तिलक लगाकर ही यात्रा करें और प्रेम संबंधों में सुधार के लिए लाल रंग के व्हेलपूल का रविवार के दिन दान करें



Disclaimer: During Travel follow COVID19 guidelines

Regd. Office: B1-101 ( Block E), Classic Residency Apartment, Raj Nagar Extension, Ghaziabad

आपका ये राशि परिवर्तन मंगलमय हो



**KM SINHA**  
World Famous  
- ASTROLOGER -

**VISITING CENTER (INDIA)**

Mumbai, Delhi, Kolkata, Chennai, Ahmedabad  
Bhubneshwar, Chandigarh, Lucknow,  
Jaipur, Gorakhpur, Ghaziabad, Bangalore, Hyderabad

**VISITING CENTER (ABROAD)**

Indonesia, Australia  
Philippines, USA, UK

**KUNDALI EXPERT**

B1-101, Block E, Raj Nagar Extension, Ghaziabad 201017

Contact us : 98-183-183-03

Follow us:    